Rändelschrauben

Kunststoff, Gewindezapfen Edelstahl

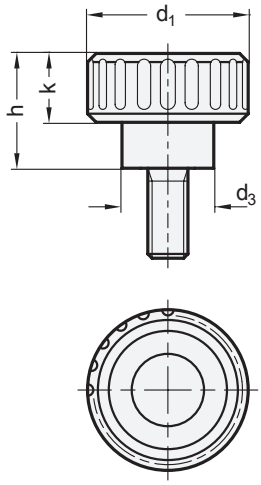

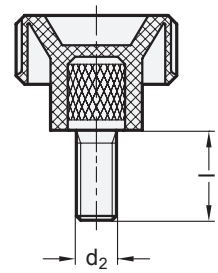

elesa
Original design BT-p-SST

1	2	3							
d_1	d_2	Länge l					d_3	h	k
12	M 3	6	10	16	-	-	9,5	11,5	7,5
16	M 3	6	10	16	-	-	11	13	8
16	M 4	6	10	16	-	-	11	13	8
16	M 5	10	16	25	-	-	11	13	8
20	M 5	10	16	25	-	-	12	16	10
20	M 6	10	16	20	25	30	12	16	10
25	M 6	16	20	25	30	-	16	19	11
32	M 8	16	20	30	-	-	17	22	13

Ausführung

Knopf
Kunststoff, Polyamid (PA)
- verstärkt
- Einsatztemperatur -30 °C bis +130 °C
- schwarz, matt

Gewindezapfen
Edelstahl 1.4305

RoHS

Rändelschrauben GN 591.5 werden zum schnellen und werkzeuglosen Montieren oder Einstellen an Vorrichtungen und Apparaten eingesetzt.
Aufgrund des Gewindezapfens aus Edelstahl eignen sie sich auch für Anwendungen, die erhöhte Anforderungen an die Korrosionsbeständigkeit der verwendeten Komponenten stellen.

Hinweise	Seite
GN 591 Rändelschrauben (Gewindezapfen Stahl)	QVX
GN 421 Rändelhohlschrauben	QVX

Technische Informationen	
Kunststoff-Eigenschaften	QVX
Edelstahl-Eigenschaften	QVX

Bestellbeispiel		
GN 591.5-20-M5-16 (1 = d1, 2 = d2, 3 = Länge l)	1	d_1
	2	d_2
	3	Länge l